

## CHECKLIST DE ENVIO DOS DADOS

- 1 Tomografia computadorizada;
- 2 Escaneamento dentário;
- 3 Formulário 3dstudio online;
- 4 Análise clínica + periograma;
- 5 Fotos clínicas padronizadas;
- 6 Escaneamento facial.

## PROTOCOLO PARA PEDIDO DE TOMOGRAFIA COMPUTADORIZADA

- 1 Para o planejamento cirúrgico virtual podemos utilizar ambas as tomografias helicoidais (CT) ou Cone Beam (CBCT).
- 2 Para o planejamento estético, o uso de afastador labial ou roletes de algodão no fundo de sulco é permitido e necessário;
- 3 Aconselhamos uma diferença máxima de 3 meses entre a aquisição da CT/CBCT e do escaneamento dentário;
- 4 Os arquivos devem ser gravados apenas em DICOM e STL, sendo necessários apenas os cortes axiais;
- 5 Recomenda-se espessura de corte menor ou igual a 1mm;
- 6 Usar linha tracejada para planejamento de cirurgia ortognática e linha contínua para implantes e cirurgias estéticas.

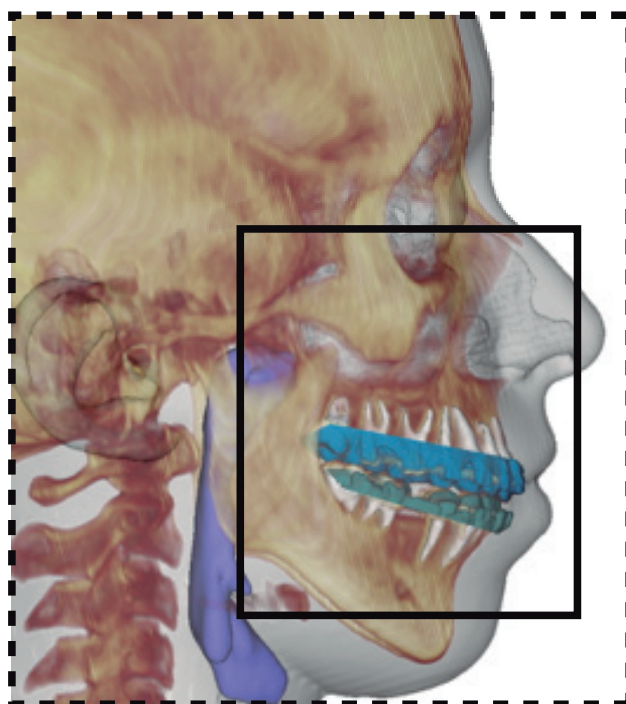

# PROCOLO PARA AQUISIÇÃO DE FOTOGRAFIAS CLÍNICAS

Sequência de fotografias clínicas recomendada:

- 1 **Intra-oral:** frontal, laterais, oclusal superior e inferior com espelho (opcional);
- 2 **Extra-oral:** repouso, sorriso e sorriso forçado;
- 3 **Extra-oral em close aproximado:** repouso, sorriso e sorriso forçado.

# PROCOLO PARA ESCANEAMENTO FACIAL

- 1 Pode ser realizado com equipamentos de imagens especializados (ex.: 3dMD);
- 2 Pode ser realizado com aplicativos para smartphones com reconhecimento facial (Android, Windows e iOS): (Ex.: Bellus3D).

# PROCOLO

- Preencher o formulário do serviço desejado pelo nosso site: [www.3dstudiovirtual.com](http://www.3dstudiovirtual.com)
- Enviar os dados do paciente para o E-Mail (Utilizando Wetransfer, Dropbox, Google Drive, etc), seguindo o checklist: [contato@3dstudiovirtual.com](mailto:contato@3dstudiovirtual.com).
- **Prazo de entrega:** Até 5 dias úteis após recebimento completo dos dados.
- Pagamento realizado por transferência bancária ou PagSeguro.
- **Taxa de urgência** - 50% acrescido ao valor final - Entrega em até 48 hrs após o recebimento completo dos dados.
- Entrega em horário comercial das 8 às 18hrs de Segunda à Sexta e das 8 às 14hrs nos Sábados.
- Para residentes de Natal/RN.
- Taxa de entrega fora do horário comercial - R\$ 100,00.
- **Demais localidades:** Correios - SEDEX.

**Lembre-se:** Para que o trabalho seja melhor executado e não haja dúvidas, preencha o formulário de serviço na sua totalidade.